

# 113學年度大專棒球聯賽一般組第一區分組表

預賽：分七組進行單循環賽，共計29隊參賽（參賽隊伍取前15名參加全國賽）。

報名隊伍名單（共計29隊參賽）

1政治大學、2臺灣大學(1)、3臺灣師大(5)、4臺灣海大、5臺北大學、6東華大學  
7臺灣科大(2)、8臺北科大(3)、9宜蘭大學、10國北教大、11臺北護大、12臺北商大  
13輔仁大學、14東吳大學、15淡江大學、16文化大學、17世新大學、18銘傳大學  
19實踐大學、20真理大學、21慈濟大學、22臺北醫大、23明志科大、24中國科大  
25城市科大、26亞東科大、27臺北市大(5)、28國防醫學院、29警察專校

※學校名稱後( )代表112學年度一般組第一區獎勵名次。

說明：112學年度一般組第一區第三名臺北海大未報名

預賽分組隊伍名單：

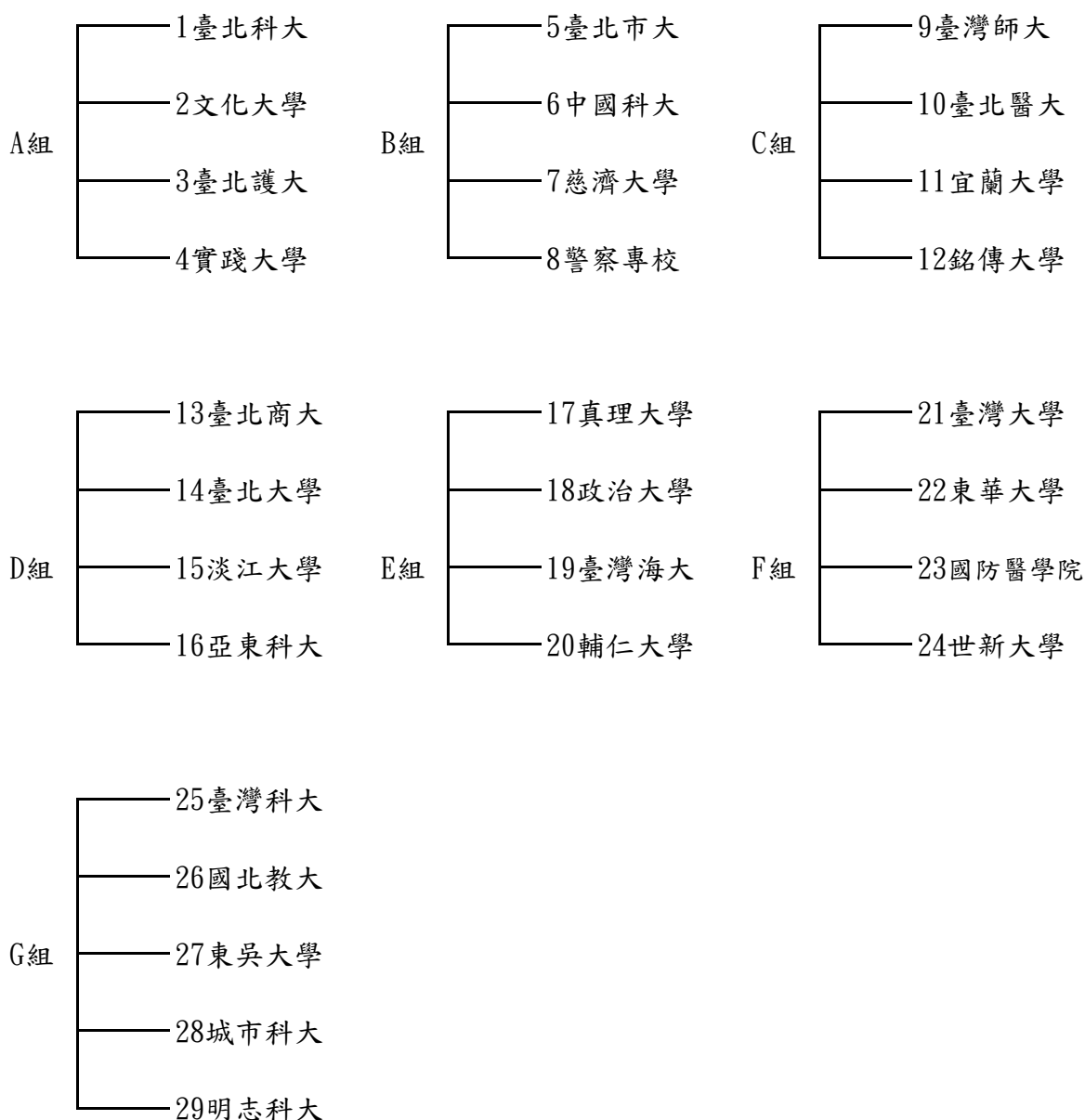

【註】：各分組第一名進行單淘汰排名賽並晉級全國賽，各分組第二名及G組第三名直接晉級全國賽。

113學年度大專棒球聯賽一般組第一區日程表

| 場次 | 賽別 | 組別 | 日期     | 星期 | 時間    | 對戰學校           | 地點  | 最終比數 | 獲勝隊伍 | 備註 |
|----|----|----|--------|----|-------|----------------|-----|------|------|----|
| 1  | 預  | A  | 11月25日 | 一  | 8:30  | 臺北科大1-2文化大學    | 觀山D | :    |      |    |
| 2  | 預  | A  | 11月25日 | 一  | 11:00 | 臺北護大3-4實踐大學    | 觀山D | :    |      |    |
| 3  | 預  | C  | 11月25日 | 一  | 13:30 | 臺灣師大9-10臺北醫大   | 觀山D | :    |      |    |
| 4  | 預  | B  | 11月25日 | 一  | 8:30  | 臺北市大5-6中國科大    | 觀山E | :    |      |    |
| 5  | 預  | B  | 11月25日 | 一  | 11:00 | 慈濟大學7-8警察專校    | 觀山E | :    |      |    |
| 6  | 預  | C  | 11月25日 | 一  | 13:30 | 宜蘭大學11-12銘傳大學  | 觀山E | :    |      |    |
| 7  | 預  | D  | 11月25日 | 一  | 8:30  | 臺北商大13-14臺北大學  | 中山  | :    |      |    |
| 8  | 預  | D  | 11月25日 | 一  | 11:00 | 淡江大學15-16亞東科大  | 中山  | :    |      |    |
| 9  | 預  | F  | 11月25日 | 一  | 13:30 | 臺灣大學21-22東華大學  | 中山  | :    |      |    |
| 10 | 預  | E  | 11月25日 | 一  | 8:30  | 真理大學17-18政治大學  | 大都會 | :    |      |    |
| 11 | 預  | E  | 11月25日 | 一  | 11:00 | 臺灣海大19-20輔仁大學  | 大都會 | :    |      |    |
| 12 | 預  | F  | 11月25日 | 一  | 13:30 | 國防醫學院23-24世新大學 | 大都會 | :    |      |    |
| 13 | 預  | G  | 11月25日 | 一  | 9:00  | 東吳大學27-29明志科大  | 微風  | :    |      |    |
| 14 | 預  | G  | 11月25日 | 一  | 11:30 | 國北教大26-28城市科大  | 微風  | :    |      |    |
| 15 | 預  | C  | 11月26日 | 二  | 8:30  | 宜蘭大學11-9臺灣師大   | 觀山D | :    |      |    |
| 16 | 預  | A  | 11月26日 | 二  | 11:00 | 臺北護大3-1臺北科大    | 觀山D | :    |      |    |
| 17 | 預  | A  | 11月26日 | 二  | 13:30 | 實踐大學4-2文化大學    | 觀山D | :    |      |    |
| 18 | 預  | C  | 11月26日 | 二  | 8:30  | 銘傳大學12-10臺北醫大  | 觀山E | :    |      |    |
| 19 | 預  | B  | 11月26日 | 二  | 11:00 | 慈濟大學7-5臺北市大    | 觀山E | :    |      |    |
| 20 | 預  | B  | 11月26日 | 二  | 13:30 | 警察專校8-6中國科大    | 觀山E | :    |      |    |
| 21 | 預  | F  | 11月26日 | 二  | 8:30  | 國防醫學院23-21臺灣大學 | 中山  | :    |      |    |
| 22 | 預  | D  | 11月26日 | 二  | 11:00 | 淡江大學15-13臺北商大  | 中山  | :    |      |    |
| 23 | 預  | D  | 11月26日 | 二  | 13:30 | 亞東科大16-14臺北大學  | 中山  | :    |      |    |
| 24 | 預  | F  | 11月26日 | 二  | 8:30  | 世新大學24-22東華大學  | 大都會 | :    |      |    |
| 25 | 預  | E  | 11月26日 | 二  | 11:00 | 臺灣海大19-17真理大學  | 大都會 | :    |      |    |
| 26 | 預  | E  | 11月26日 | 二  | 13:30 | 輔仁大學20-18政治大學  | 大都會 | :    |      |    |
| 27 | 預  | G  | 11月26日 | 二  | 9:00  | 城市科大28-29明志科大  | 微風  | :    |      |    |
| 28 | 預  | G  | 11月26日 | 二  | 11:30 | 臺灣科大25-27東吳大學  | 微風  | :    |      |    |

113學年度大專棒球聯賽一般組第一區日程表

| 場次 | 賽別 | 組別 | 日期     | 星期 | 時間    | 對戰學校           | 地點  | 最終比數 | 獲勝隊伍 | 備註 |
|----|----|----|--------|----|-------|----------------|-----|------|------|----|
| 29 | 預  | A  | 11月27日 | 三  | 8:30  | 文化大學2-3臺北護大    | 觀山D | :    |      |    |
| 30 | 預  | C  | 11月27日 | 三  | 11:00 | 臺灣師大9-12銘傳大學   | 觀山D | :    |      |    |
| 31 | 預  | A  | 11月27日 | 三  | 13:30 | 臺北科大1-4實踐大學    | 觀山D | :    |      |    |
| 32 | 預  | B  | 11月27日 | 三  | 8:30  | 中國科大6-7慈濟大學    | 觀山E | :    |      |    |
| 33 | 預  | C  | 11月27日 | 三  | 11:00 | 臺北醫大10-11宜蘭大學  | 觀山E | :    |      |    |
| 34 | 預  | B  | 11月27日 | 三  | 13:30 | 臺北市大5-8警察專校    | 觀山E | :    |      |    |
| 35 | 預  | D  | 11月27日 | 三  | 8:30  | 臺北大學14-15淡江大學  | 中山  | :    |      |    |
| 36 | 預  | F  | 11月27日 | 三  | 11:00 | 臺灣大學21-24世新大學  | 中山  | :    |      |    |
| 37 | 預  | D  | 11月27日 | 三  | 13:30 | 臺北商大13-16亞東科大  | 中山  | :    |      |    |
| 38 | 預  | E  | 11月27日 | 三  | 8:30  | 政治大學18-19臺灣海大  | 大都會 | :    |      |    |
| 39 | 預  | F  | 11月27日 | 三  | 11:00 | 東華大學22-23國防醫學院 | 大都會 | :    |      |    |
| 40 | 預  | E  | 11月27日 | 三  | 13:30 | 真理大學17-20輔仁大學  | 大都會 | :    |      |    |
| 41 | 預  | G  | 11月27日 | 三  | 9:00  | 城市科大28-25臺灣科大  | 微風  | :    |      |    |
| 42 | 預  | G  | 11月27日 | 三  | 11:30 | 明志科大29-26國北教大  | 微風  | :    |      |    |
| 43 | 預  | G  | 11月28日 | 四  | 9:00  | 國北教大26-27東吳大學  | 微風  | :    |      |    |
| 44 | 預  | G  | 11月28日 | 四  | 11:30 | 明志科大29-25臺灣科大  | 微風  | :    |      |    |
| 45 | 預  | G  | 11月29日 | 五  | 9:00  | 東吳大學27-28城市科大  | 微風  | :    |      |    |
| 46 | 預  | G  | 11月29日 | 五  | 11:30 | 臺灣科大25-26國北教大  | 微風  | :    |      |    |
| 47 | 排名 |    | 11月30日 | 六  | 8:30  | F組1-C組1        | 大都會 | :    |      |    |
| 48 | 排名 |    | 11月30日 | 六  | 11:00 | B組1-A組1        | 大都會 | :    |      |    |
| 49 | 排名 |    | 11月30日 | 六  | 13:30 | G組1-E組1        | 大都會 | :    |      |    |
| 50 | 排名 |    | 12月1日  | 日  | 8:30  | D組1-47勝        | 大都會 | :    |      |    |
| 51 | 排名 |    | 12月1日  | 日  | 11:00 | 48勝-49勝        | 大都會 | :    |      |    |
| 52 | 排名 |    | 12月1日  | 日  | 13:30 | 48敗-49敗        | 大都會 | :    |      |    |

## 113學年度大專棒球聯賽一般組第一區日程表

| 場次 | 賽別 | 組別 | 日期    | 星期 | 時間   | 對戰學校    | 地點  | 最終比數 | 獲勝隊伍 | 備註 |
|----|----|----|-------|----|------|---------|-----|------|------|----|
| 53 | 排名 |    | 12月2日 | 一  | 9:00 | 50勝-51勝 | 大都會 | :    |      |    |

【註】左邊球隊：先守備，休息區於三壘；右邊球隊：先打擊，休息區於一壘。

# 113學年度大專棒球聯賽一般組第一區排名賽賽制圖

